

MATA - CAPITAL

rue Christophe Colomb 62700 Bruay La Buissière
 REHABILITATION D'UN BATIMENT LOGISTIQUE



N° 22.77.006
 ECHELLE 1/500
 DATE 01/07/2022

PC

**PLAN DU RDC
 PROJET
 CLASSIFICATION**

02

NOTA: Le présent plan ne constitue pas un document technique ayant valeur de plan d'exécution, mais un document administratif l'architecte dégage toute sa responsabilité sur l'utilisation de ce plan pour la réalisation des travaux. Ce document est la propriété exclusive de l'architecte. Il ne peut être communiqué ni reproduit sans son autorisation.

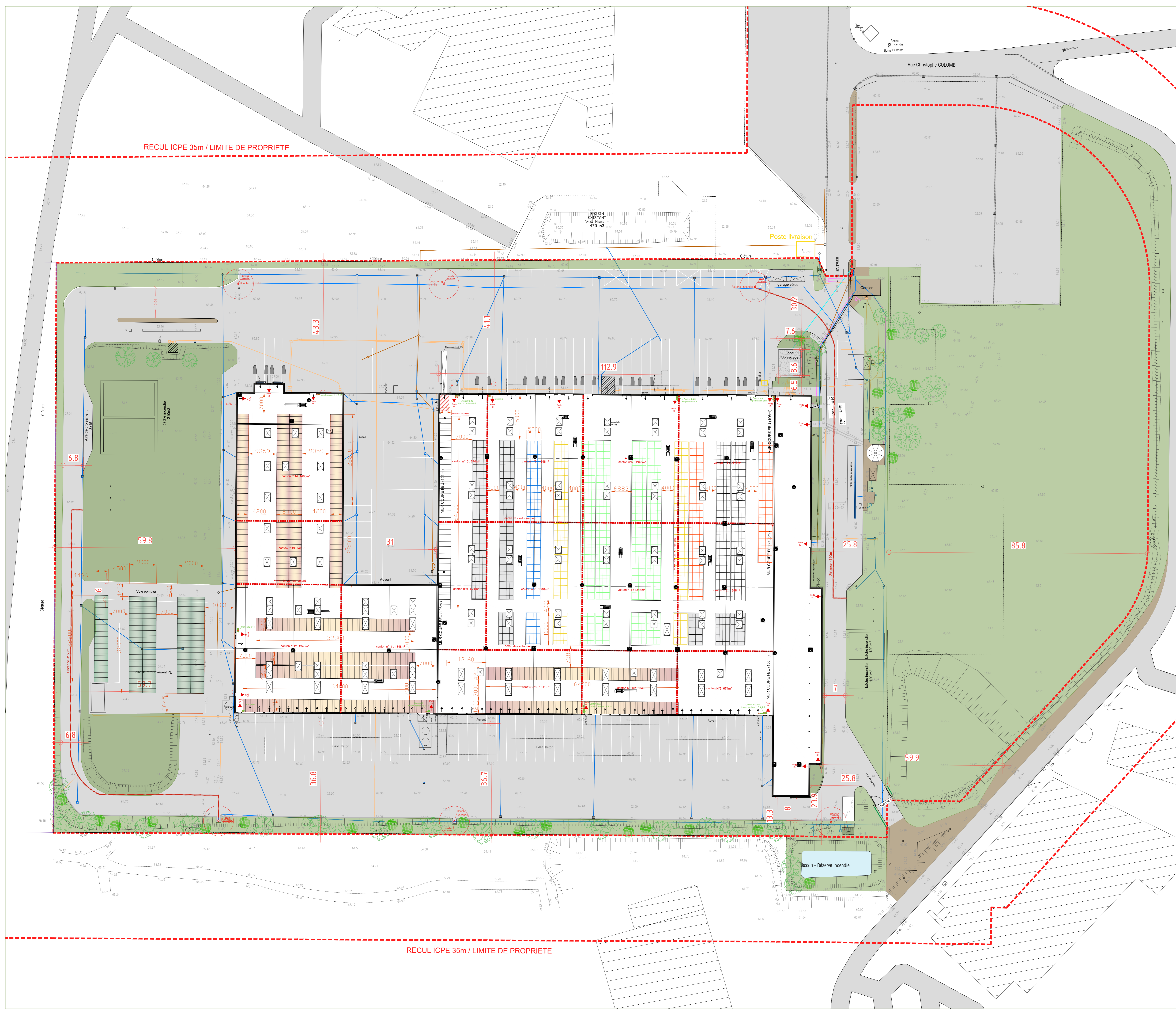

**MATACAPITAL
SCAPRIM**

REHABILITATION ET MISE EN CONFORMITE
D'UN BATIMENT LOGISTIQUE



N° 22.77.006

ECHELLE 1/250

DATE 25/07/2022

PLAN DE STOCKAGE
PHASE 1

PC

-

NOTA: Le présent plan ne constitue pas un document technique ayant valeur de plan d'exécution, mais un document administratif l'architecte dégage toute sa responsabilité sur l'utilisation de ce plan pour la réalisation des travaux. Ce document est la propriété exclusive de l'architecte. Il ne peut être communiqué ni réproduit sans son autorisation.

RECU ICPE 35m / LIMITE DE PROPRIETE

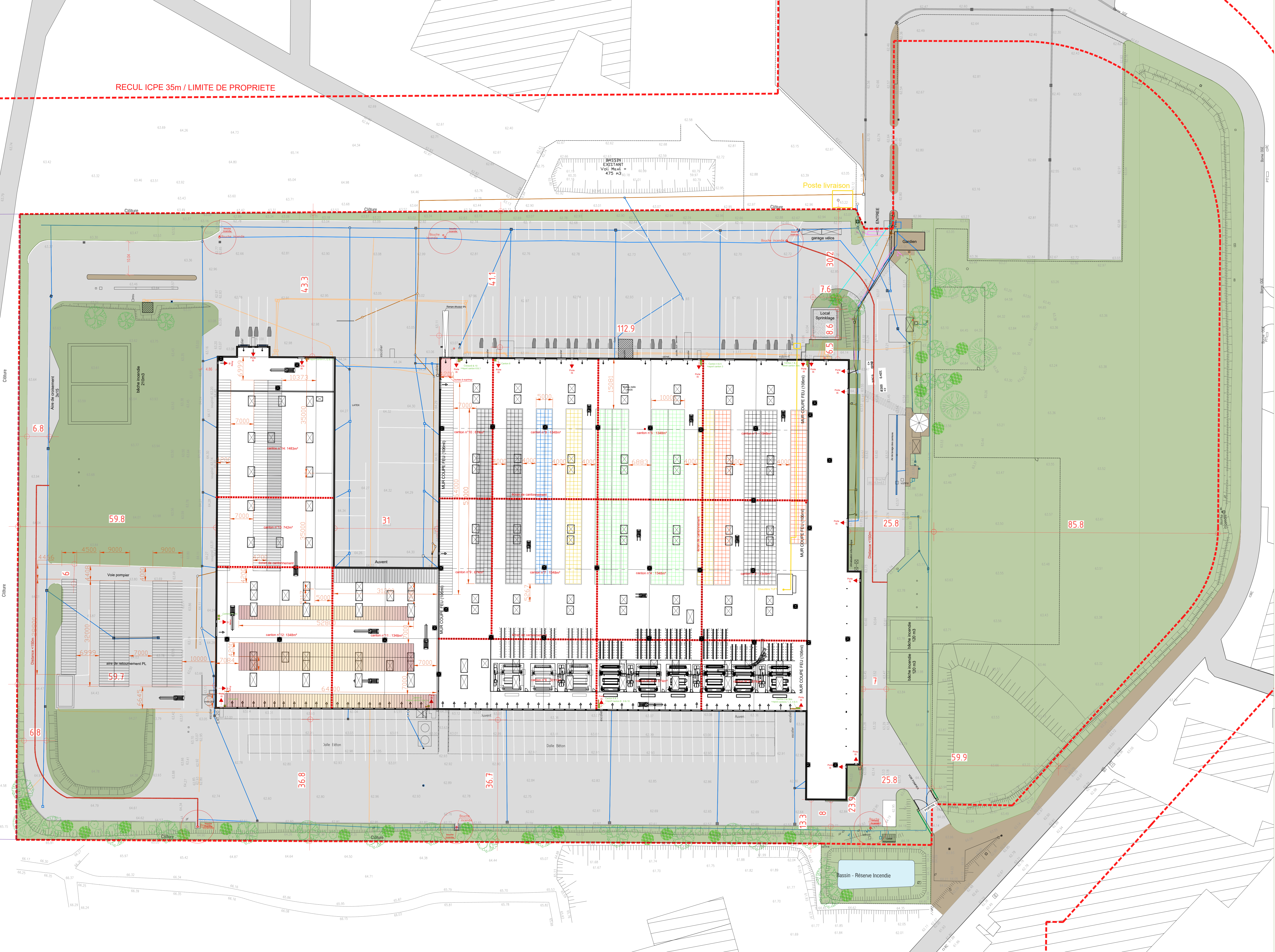

RECU ICPE 35m / LIMITE DE PROPRIETE

MATACAPITAL SCAPRIM

REHABILITATION ET MISE EN CONFORMITE
D'UN BATIMENT LOGISTIQUE



N° 22.77.006

ECHELLE 1/250

DATE 25/07/2022

PLAN DE STOCKAGE
PHASE 2

PC

-

NOTA: Le présent plan ne constitue pas un document technique ayant valeur de plan d'exécution, mais un document administratif l'architecte dégage toute sa responsabilité sur l'utilisation de ce plan pour la réalisation des travaux. Ce document est la propriété exclusive de l'architecte. Il ne peut être communiqué ni reproduit sans son autorisation.

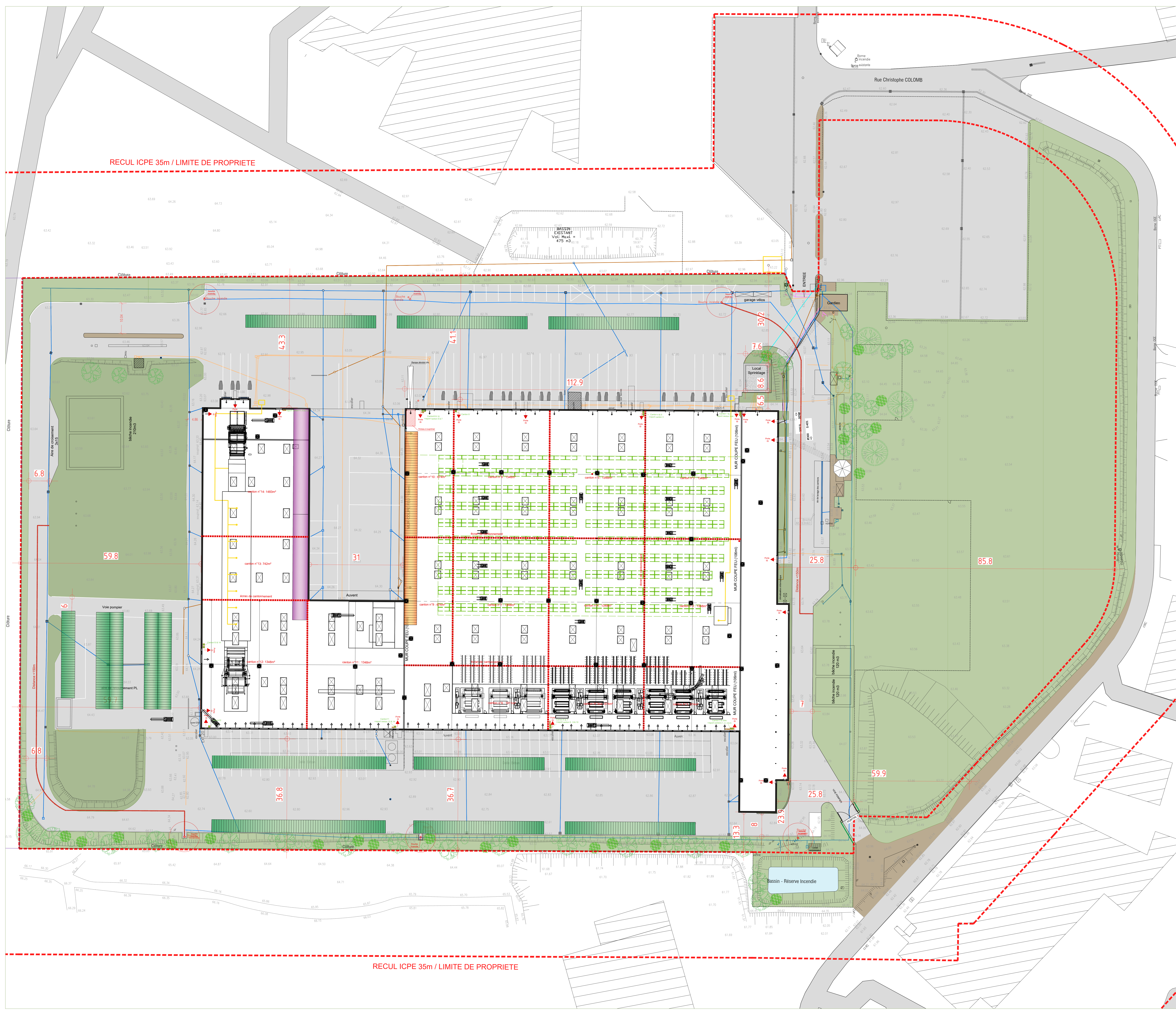

**MATACAPITAL
SCAPRIM**

REHABILITATION ET MISE EN CONFORMITE
D'UN BATIMENT LOGISTIQUE



N° 22.77.006
ECHELLE 1/250
DATE 25/07/2022

PLAN DE STOCKAGE
PHASE 3

PC

-

NOTA: Le présent plan ne constitue pas un document technique ayant valeur de plan d'exécution, mais un document administratif l'architecte dégage toute sa responsabilité sur l'utilisation de ce plan pour la réalisation des travaux. Ce document est la propriété exclusive de l'architecte. Il ne peut être communiqué ni réproduit sans son autorisation.